



Pro Camp Italia organizza al

Villaggio Verde Azzurro

Il Centro Estivo Residenziale Multitematico
con il

Parco Acquatico

**CENTRO ESTIVO MULTITEMATICO SCONTISTICA
DEL 10% SUL SOGGIORNO RISERVATO AI SOCI
CIRCOLO MILANO UNICREDIT. SI POSSONO
UTILIZZARE I VOUCHER DEL WELFARE PER I
DIPENDENTI UNICREDIT ISCRITTI AL CIRCOLO
MILANO**





centro vacanze

VERDE AZZURRO



INDICE

PAGINA

Il Centro	4
Struttura e Tematiche	9
Multisport	10
Tennis&Padel	14
Music Farm	18
English Camp	22
Horses Camp	26
Assistenza ai più piccoli	30
Arrivi e Partenze	31
Info	33
Regolamento	34
Modalità di iscrizione	35
Gite	36
Corso Mountain Bike	37
Animazione	38
Documentazione	40



**VERDE AZZURRO HOLIDAY VILLAGE
LOC. S. FAUSTINO 6, 62011 CINGOLI (MC)**



Il Centro Vacanze Verde Azzurro, immerso tra le morbide e verdeggianti colline delle Marche, è certamente il luogo ideale per trascorrere una vacanza in relax tra sport e divertimento.

Il Villaggio raccoglie al suo interno il parco acquatico, gli impianti sportivi, il ristorante, la pizzeria, lo snack bar, appartamenti in muratura e bungalow in legno, con la possibilità di soggiornare in formula hotel.

Il Centro Vacanze Verde Azzurro, meta ideale per un soggiorno nuovo ed esclusivo, è cuore di un paesaggio marchigiano di incomparabile bellezza, che sinfonie di colori e suggestive atmosfere rendono unico.

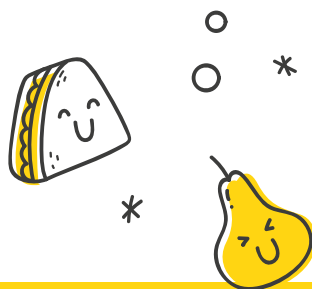

La location ideale per una splendida vacanza immersi nel verde delle Marche a 38 km dal mare

IMPARARE DIVERTENDOSI!

In questo luogo paradisiaco si svolge il Centro Estivo Residenziale organizzato dalla Pro Camp Italia, completo di tematiche sportive e culturali, che offre una concreta opportunità ai ragazzi di "imparare divertendosi" in un contesto di bellezza naturale unica e lontano dalla routine metropolitana.

Il **Parco Acquatico** si aggiunge alle storiche attività organizzate come una novità assoluta, garantendo così

una vacanza ancora più divertente e serena, spirito che contraddistingue la Pro Camp Italia.

Le tematiche svolte in quasi trent'anni di operato nel settore dei centri estivi trovano qui la sede adatta. Lo sport è padrone assoluto nelle vacanze estive e nella multidisciplinarietà trova il gradimento di tutti i giovani e giovanissimi. I ragazzi potranno scegliere se praticarli tutti o se dedicarsi ad uno in particolare. Il tutto svolto e organizzato da insegnanti qualificati.



ATTRAZIONI ACQUAPARCO DEL CENTRO VACANZE

- ◇ *Piscina semi-olimpionica*
- ◇ *Collina scivolosa*
- ◇ *Laguna*
- ◇ *2 scivoli per bambini*
- ◇ *Grand Canyon River*
- ◇ *Galeone dei Pirati*
- ◇ *2 piscine per bambini*
- ◇ *Diversi idromassaggi*



L'età dei bambini e dei ragazzi dovrà essere compresa tra i 6 e i 16 anni, senza cellulare!!



La Struttura

La struttura che ospita il centro estivo ci consente di praticare: **tennis, padel, calcio, beach-volley, tiro con l'arco, basket e molte altre attività** organizzate da un insegnante qualificato.

La tematica verrà svolta alla mattina mentre al pomeriggio si darà spazio

alla attività multisportiva, al fine di far socializzare tutti i gruppi. In ogni turno verranno organizzati tornei di tutte le discipline esercitate con relative premiazioni. Il magnifico Acquaparco sarà sempre pronto ad accogliere tutti i ragazzi alla fine delle loro attività mattutina e pomeridiana.

tematica:

MULTISPORT+Acquaparco

1. Calcio e calcetto
2. Tiro con l'Arco
3. Pallavolo e beach-volley
4. Basket
5. Badminton
6. Rugby
7. Ping-pong
8. Divertimento e relax nell'Acquaparco
9. Animazione

tematica:

MUSIC FARM + Multisport + Acquaparco

1. Scuola di Musica
2. Multisport
3. Divertimento e relax nell'Acquaparco
4. Animazione

tematica:

ENGLISH CAMP + Multisport + Acquaparco

1. Scuola di Inglese
2. Multisport
3. Divertimento e relax nell'Acquaparco
4. Animazione



**Scegli
la tua tematica!**

tematica:

TENNIS & PADEL + Multisport + Acquaparco

1. Scuola di Tennis&Padel
2. Multisport
3. Divertimento e relax nell'Acquaparco
4. Animazione

tematica:

HORSES CAMP + Multisport + Acquaparco

1. Scuola di Equitazione
2. Multisport
3. Divertimento e relax nell'Acquaparco
4. Animazione



TEMATICA
Multi Sport



I partecipanti a questa tematica vogliono vivere lo sport a 360°. L'insegnante dedicato seguirà i ragazzi passo dopo passo con lezioni tecniche, ma divertenti, fondamentali per essere pronti alle competizioni organizzate dallo staff. Il materiale verrà fornito dall'organizzazione e i ragazzi troveranno sempre attrezzature adeguate.



Il nostro mantra ***Imparare divertendosi*** sarà sempre presente nella multidisciplinarietà. terminate le sessioni sportive i ragazzi potranno tuffarsi nelle magnifiche piscine dell'Acquaparco e accedere ai punti di ristoro per godersi una gustosa merenda.

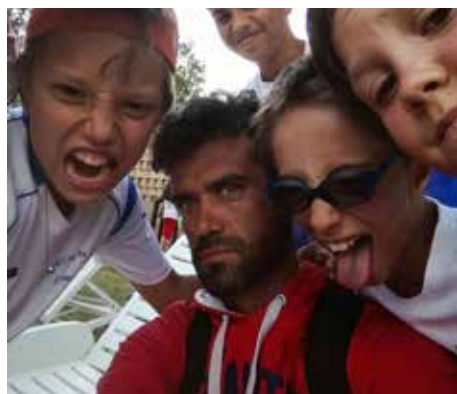

Domanda di partecipazione **MULTISPORT**

Si prega di compilare in stampatello.

In caso di più domande di partecipazione utilizzare la fotocopia della presente.

Cognome Nome.....

Nato/a a il.....

Residenza Prov Cap.....

Indirizzo.....

Tel..... Cell.....

E-mail.....

C.F. (di un genitore).....

C.F. (del minore).....

Richiesta abbinamento in camera.....

Notizie mediche

Allergie note a farmaci.....

Problemi medici o alimentari.....

Malattie avute.....

ANTITETANICA - Ultimo richiamo.....

In caso di necessità, l'antitetanica è da fare Sì No

Nome e Cognome (in stampatello) e Firma di un genitore*

.....

*Per accettazione massimali assicurativi e per autorizzazione al trattamento dei dati delle foto - Legge 196/30.06.03

TURNI **N.B. Minimo 40 iscrizioni per turno**

TURNI DI UNA SETTIMANA

1° Turno dal 15 giugno al 21 giugno

2° Turno dal 22 giugno al 28 giugno

3° Turno dal 28 giugno al 4 luglio

4° Turno dal 5 luglio al 11 luglio

5° Turno dal 11 luglio al 17 luglio

6° Turno dal 18 luglio al 24 luglio

TURNI DI DUE SETTIMANE

1° Turno dal 15 giugno al 28 giugno

2° Turno dal 28 giugno al 11 luglio

3° Turno dal 11 luglio al 24 luglio

LA QUOTA COMPRENDE

Scuola Multisport - Tiro con l'arco - Ping Pong - Calcio - Pallavolo - Baseball - Hockey Piscina - Basket - Badminton - Animazione - Teatro - Disegno - Danza - Arte Applicata

QUOTE DI ISCRIZIONE

MULTISPORT

1 SETT. **700€** 2 SETT. **1280€**

VIAGGIO IN TRENO CON FRECCIAROSSA DA MILANO CON ACCOMPAGNATORE

(andata e ritorno solo per i turni di due settimane)

Solo andata o solo ritorno € 80,00 Andata e Ritorno € 150,00

VIAGGIO IN TRENO DA ROMA CON ACCOMPAGNATORE

(andata e ritorno solo per i turni di due settimane)

Solo andata o solo ritorno € 70,00 Andata e Ritorno € 120,00

Per i viaggi vedi pag. 31

HELVETIA ASSICURAZIONE

Caso morte	€80.000,00	Spese sanitarie	€1.000,00
Invalità permanente	€80.000,00	RC	€1.500.000,00

ATTIVITÀ EXTRA PER MULTISPORT

<input type="checkbox"/> Gita Grotte di Frasassi	€ 70,00	Mini Corso M. Bike:	
<input type="checkbox"/> Inglese in pillole	€ 90,00 (a sett.)	<input type="checkbox"/> 3 lezioni	€ 90,00
<input type="checkbox"/> Gita al Borgo di Genga	€ 50,00 (a sett.)	<input type="checkbox"/> 5 lezioni	€ 130,00
<input type="checkbox"/> Percorso Avventura Frasassi	€ 60,00		
<input type="checkbox"/> Lezioni di equitazione	€ 180,00 (6 lez.)		
<input type="checkbox"/> Foto personalizzate	€ 30,00		

LIBERATORIA

**Liberatoria per la registrazione, la raccolta
e la pubblicazione di immagini e documenti audio / video.**

Il/La sottoscritto/a.....

Genitore dell'alunno/a.....

Autorizza
 Non Autorizza

Gli insegnanti a riprendere e registrare materiale fotografico, filmati e formati audio nei quali compaia

il/la figlio/a

Tali registrazioni avverranno in occasione delle attività sportive, durante le gite e le manifestazioni teatrali e saranno, sempre e soltanto, finalizzate alla realizzazione di documenti audio / video con finalità formative, culturali e didattiche. Con la presente e con le medesime finalità, autorizzo a pubblicare i suddetti prodotti audio/video sul sito web www.estateprocamp.it

Milano,

Firma del genitore



TEMATICA
Tennis&Padel



In questa tematica si incontrano due sport gettonatissimi in particolare il padel risulta essere una novità in un centro estivo. Il tennis è lo sport storico e porta con sé un notevole bacino di praticanti tra gli iscritti. Discipline ad alta coordinazione motoria proposte da insegnanti di tennis e padel riconosciuti dai principali enti sportivi. Verranno organizzati tornei e premiazioni a fine turno.



La giornata è scandita da due ore di attività tennistica al giorno (tre per gli agonisti) con corsi dai principianti al livello agonistico.

Il resto della giornata trascorrerà con l'attività multisportiva, relax nell'Acquaparco e l'Animazione.



Nel caso non si possedesse una racchetta verrà fornita dallo stesso corpo insegnante. Raccomandiamo però di portare le scarpe apposite per difendere le caviglie e proteggere la superficie di gioco dei campi.

Domanda di partecipazione **TENNIS&PADEL**

Si prega di compilare in stampatello.

In caso di più domande di partecipazione utilizzare la fotocopia della presente.

Cognome Nome.....

Nato/a a il.....

Residenza Prov Cap.....

Indirizzo.....

Tel..... Cell.....

E-mail.....

C.F. (di un genitore).....

C.F. (del minore).....

Richiesta abbinamento in camera.....

Notizie mediche

Allergie note a farmaci

Problemi medici o alimentari.....

Malattie avute

ANTITETANICA - Ultimo richiamo.....

In caso di necessità, l'antitetanica è da fare Sì No

Nome e Cognome (in stampatello) e Firma di un genitore*

*Per accettazione massimali assicurativi e per autorizzazione al trattamento dei dati delle foto - Legge 196/30.06.03

TURNI **N.B. Minimo 40 iscrizioni per turno**

TURNI DI UNA SETTIMANA

1° Turno dal 15 giugno al 21 giugno

2° Turno dal 22 giugno al 28 giugno

3° Turno dal 28 giugno al 4 luglio

4° Turno dal 5 luglio al 11 luglio

5° Turno dal 11 luglio al 17 luglio

6° Turno dal 18 luglio al 24 luglio

TURNI DI DUE SETTIMANE

1° Turno dal 15 giugno al 28 giugno

2° Turno dal 28 giugno al 11 luglio

3° Turno dal 11 luglio al 24 luglio

LA QUOTA COMPRENDE

Scuola Multisport - Tiro con l'arco - Ping Pong - Calcio - Pallavolo - Baseball - Hockey Piscina - Basket - Badminton - Animazione - Teatro - Disegno - Danza - Arte Applicata

QUOTE DI ISCRIZIONE

TENNIS&PADEL

1 SETT. **750€** 2 SETT. **1300€**

VIAGGIO IN TRENO CON FRECCIAROSSA DA MILANO CON ACCOMPAGNATORE

(andata e ritorno solo per i turni di due settimane)

Solo andata o solo ritorno € 80,00 Andata e Ritorno € 150,00

VIAGGIO IN TRENO DA ROMA CON ACCOMPAGNATORE

(andata e ritorno solo per i turni di due settimane)

Solo andata o solo ritorno € 70,00 Andata e Ritorno € 120,00

Per i viaggi vedi pg. 31

HELVETIA ASSICURAZIONE

Caso morte	€80.000,00	Spese sanitarie	€1.000,00
Invalidità permanente	€80.000,00	RC	€1.500.000,00

ATTIVITÀ EXTRA PER TENNIS&PADEL

- | | | | |
|--|-------------------|------------------------------------|----------|
| <input type="checkbox"/> Gita Grotte di Frasassi | € 70,00 | Mini Corso M. Bike: | |
| <input type="checkbox"/> Inglese in pillole | € 90,00 (a sett.) | <input type="checkbox"/> 3 lezioni | € 90,00 |
| <input type="checkbox"/> Gita al Borgo di Genga | € 50,00 (a sett.) | <input type="checkbox"/> 5 lezioni | € 130,00 |
| <input type="checkbox"/> Percorso Avventura Frasassi | € 60,00 | | |
| <input type="checkbox"/> Lezioni di equitazione | € 180,00 (6 lez.) | | |
| <input type="checkbox"/> Foto personalizzate | € 30,00 | | |

LIBERATORIA

**Liberatoria per la registrazione, la raccolta
e la pubblicazione di immagini e documenti audio / video.**

Il/La sottoscritto/a.....

Genitore dell'alunno/a.....

- Autorizza**
 Non Autorizza

Gli insegnanti a riprendere e registrare materiale fotografico, filmati e formati audio nei quali compaia

il/la figlio/a

Tali registrazioni avverranno in occasione delle attività sportive, durante le gite e le manifestazioni teatrali e saranno, sempre e soltanto, finalizzate alla realizzazione di documenti audio / video con finalità formative, culturali e didattiche. Con la presente e con le medesime finalità, autorizzo a pubblicare i suddetti prodotti audio/video sul sito web www.estateprocamp.it

Milano,

Firma del genitore



TEMATICA
MusicFarm



La Scuola di musica è gettonatissima. Gli strumenti a disposizione sono: chitarra, elettrica, chitarra classica, batteria, tastiera e molte basi divertenti. L'attività è pensata per far suonare gli strumenti fin da subito e diverte sia piccoli che grandi con un insegnante professionista che li segue nei

minimi dettagli. Music Farm intrattiene con la sua musica anche le serate e spesso sostituisce l'animazione ricevendo il plauso di tutti i partecipanti.

La tematica sarà svolta al mattino mentre il pomeriggio sarà scandito da multisport, acqua parco e animazione.

Il corso è rivolto a:

- Chi vuole avvicinarsi per la prima volta alla musica
- Chi suona già uno strumento e vuole portarsi in vacanza la propria passione



**A fine percorso tutti pronti per il maxi-concerto finale,
SIETE PRONTI A SALIRE SUL PALCO?!**

Domanda di partecipazione **MUSIC FARM**

Si prega di compilare in stampatello.

In caso di più domande di partecipazione utilizzare la fotocopia della presente.

Cognome Nome.....

Nato/a a il.....

Residenza Prov Cap.....

Indirizzo.....

Tel..... Cell.....

E-mail.....

C.F. (di un genitore).....

C.F. (del minore).....

Richiesta abbinamento in camera.....

Notizie mediche

Allergie note a farmaci.....

Problemi medici o alimentari.....

Malattie avute.....

ANTITETANICA - Ultimo richiamo.....

In caso di necessità, l'antitetanica è da fare Sì No

Nome e Cognome (in stampatello) e Firma di un genitore*

*Per accettazione massimali assicurativi e per autorizzazione al trattamento dei dati delle foto - Legge 196/30.06.03

TURNI **N.B. Minimo 40 iscrizioni per turno**

TURNI DI UNA SETTIMANA

1° Turno dal 15 giugno al 21 giugno

2° Turno dal 22 giugno al 28 giugno

3° Turno dal 28 giugno al 4 luglio

4° Turno dal 5 luglio al 11 luglio

5° Turno dal 11 luglio al 17 luglio

6° Turno dal 18 luglio al 24 luglio

TURNI DI DUE SETTIMANE

1° Turno dal 15 giugno al 28 giugno

2° Turno dal 28 giugno al 11 luglio

3° Turno dal 11 luglio al 24 luglio

LA QUOTA COMPRENDE

Scuola Multisport - Tiro con l'arco - Ping Pong - Calcio - Pallavolo - Baseball - Hockey Piscina - Basket - Badminton - Animazione - Teatro - Disegno - Danza - Arte Applicata

QUOTE DI ISCRIZIONE

MUSIC FARM

1 SETT. **750€** 2 SETT. **1300€**

VIAGGIO IN TRENO CON FRECCIAROSSA DA MILANO CON ACCOMPAGNATORE

(andata e ritorno solo per i turni di due settimane)

Solo andata o solo ritorno € 80,00 Andata e Ritorno € 150,00

VIAGGIO IN TRENO DA ROMA CON ACCOMPAGNATORE

(andata e ritorno solo per i turni di due settimane)

Solo andata o solo ritorno € 70,00 Andata e Ritorno € 120,00

Per i viaggi vedi pg. 31

HELVETIA ASSICURAZIONE

Caso morte	€80.000,00	Spese sanitarie	€1.000,00
Invalidità permanente	€80.000,00	RC	€1.500.000,00

ATTIVITÀ EXTRA PER MUSIC FARM

<input type="checkbox"/> Gita Grotte di Frasassi	€ 70,00	Mini Corso M. Bike:	
<input type="checkbox"/> Inglese in pillole	€ 90,00 (a sett.)	<input type="checkbox"/> 3 lezioni	€ 90,00
<input type="checkbox"/> Gita al Borgo di Genga	€ 50,00 (a sett.)	<input type="checkbox"/> 5 lezioni	€ 130,00
<input type="checkbox"/> Percorso Avventura Frasassi	€ 60,00		
<input type="checkbox"/> Lezioni di equitazione	€ 180,00 (6 lez.)		
<input type="checkbox"/> Foto personalizzate	€ 30,00		

LIBERATORIA

**Liberatoria per la registrazione, la raccolta
e la pubblicazione di immagini e documenti audio / video.**

Il/La sottoscritto/a.....

Genitore dell'alunno/a.....

Autorizza
 Non Autorizza

Gli insegnanti a riprendere e registrare materiale fotografico, filmati e formati audio nei quali compaia

il/la figlio/a

Tali registrazioni avverranno in occasione delle attività sportive, durante le gite e le manifestazioni teatrali e saranno, sempre e soltanto, finalizzate alla realizzazione di documenti audio / video con finalità formative, culturali e didattiche. Con la presente e con le medesime finalità, autorizzo a pubblicare i suddetti prodotti audio/video sul sito web www.estateprocamp.it

Milano,

Firma del genitore



TEMATICA
English Camp



La Scuola di Inglese che tutti vorrebbero è qui! In un'atmosfera di vacanza e di divertimento e sport. Non mancheranno gli spunti dell'insegnante per creare lezioni mattutine interattive e coinvolgenti per tutti i livelli.

Le lezioni saranno improntate prevalentemente sulla conversazione in lingua con collegamenti alla quotidianità della vita del campus. I ragazzi iscritti al corso impareranno divertendosi.

I partecipanti ad altre tematiche potranno frequentare il mini corso di ***Inglese in Pillole***.

Nel pomeriggio il multisport, l'animazione e l'Acquaparco terranno impegnati i ragazzi e i bambini iscritti a questa tematica.



I corsi giornalieri dureranno tutta la mattina e daranno ampio spazio alle seguenti tematiche:

Lessico, verbi e conversazione | Arts and crafts (attività manuali ricreative) | Giochi in classe o all'aria aperta | Musica e Cinema | Karaoke

Domanda di partecipazione **ENGLISH CAMP**

Si prega di compilare in stampatello.

In caso di più domande di partecipazione utilizzare la fotocopia della presente.

Cognome Nome.....

Nato/a a il.....

Residenza Prov Cap.....

Indirizzo.....

Tel..... Cell.....

E-mail.....

C.F. (di un genitore).....

C.F. (del minore).....

Richiesta abbinamento in camera.....

Notizie mediche

Allergie note a farmaci.....

Problemi medici o alimentari.....

Malattie avute.....

ANTITETANICA - Ultimo richiamo.....

In caso di necessità, l'antitetanica è da fare Sì No

Nome e Cognome (in stampatello) e Firma di un genitore*

*Per accettazione massimali assicurativi e per autorizzazione al trattamento dei dati delle foto - Legge 196/30.06.03

TURNI **N.B. Minimo 40 iscrizioni per turno**

TURNI DI UNA SETTIMANA

1° Turno dal 15 giugno al 21 giugno

2° Turno dal 22 giugno al 28 giugno

3° Turno dal 28 giugno al 4 luglio

4° Turno dal 5 luglio al 11 luglio

5° Turno dal 11 luglio al 17 luglio

6° Turno dal 18 luglio al 24 luglio

TURNI DI DUE SETTIMANE

1° Turno dal 15 giugno al 28 giugno

2° Turno dal 28 giugno al 11 luglio

3° Turno dal 11 luglio al 24 luglio

LA QUOTA COMPRENDE

Scuola Multisport - Tiro con l'arco - Ping Pong - Calcio - Pallavolo - Baseball - Hockey Piscina - Basket - Badminton - Animazione - Teatro - Disegno - Danza - Arte Applicata

QUOTE DI ISCRIZIONE

ENGLISH CAMP

1 SETT. **750€** 2 SETT. **1300€**

VIAGGIO IN TRENO CON FRECCIAROSSA DA MILANO CON ACCOMPAGNATORE

(andata e ritorno solo per i turni di due settimane)

Solo andata o solo ritorno € 80,00 Andata e Ritorno € 150,00

VIAGGIO IN TRENO DA ROMA CON ACCOMPAGNATORE

(andata e ritorno solo per i turni di due settimane)

Solo andata o solo ritorno € 70,00 Andata e Ritorno € 120,00

Per i viaggi vedi pg. 31

HELVETIA ASSICURAZIONE

Caso morte	€80.000,00	Spese sanitarie	€1.000,00
Invalità permanente	€80.000,00	RC	€1.500.000,00

ATTIVITÀ EXTRA PER ENGLISH CAMP

<input type="checkbox"/> Gita Grotte di Frasassi	€ 70,00	Mini Corso M. Bike:	
<input type="checkbox"/> Gita al Borgo di Genga	€ 50,00 (a sett.)	<input type="checkbox"/> 3 lezioni	€ 90,00
<input type="checkbox"/> Percorso Avventura Frasassi	€ 60,00	<input type="checkbox"/> 5 lezioni	€ 130,00
<input type="checkbox"/> Lezioni di equitazione	€ 180,00 (6 lez.)		
<input type="checkbox"/> Foto personalizzate	€ 30,00		

LIBERATORIA

**Liberatoria per la registrazione, la raccolta
e la pubblicazione di immagini e documenti audio / video.**

Il/La sottoscritto/a.....

Genitore dell'alunno/a.....

Autorizza
 Non Autorizza

Gli insegnanti a riprendere e registrare materiale fotografico, filmati e formati audio nei quali compaia

il/la figlio/a

Tali registrazioni avverranno in occasione delle attività sportive, durante le gite e le manifestazioni teatrali e saranno, sempre e soltanto, finalizzate alla realizzazione di documenti audio / video con finalità formative, culturali e didattiche. Con la presente e con le medesime finalità, autorizzo a pubblicare i suddetti prodotti audio/video sul sito web www.estateprocamp.it

Milano,

Firma del genitore



TEMATICA
Horses Camp



Nella bellezza del panorama collinare non può mancare il maneggio a cornice delle attività promosse da Pro Camp Italia.

I meravigliosi cavalli portati al Centro Vacanze saranno i protagonisti della Scuola di Equitazione per tutte le mattine di permanenza ma saranno altresì disponibili le **lezioni** nel

pomeriggio per chi avesse scelto un'altra tematica e volesse provare (vedi domande di iscrizione).

Nel pomeriggio gli iscritti a questa tematica verranno organizzati per partecipare al multisport in presenza della frequentazione all'Acquaparco.

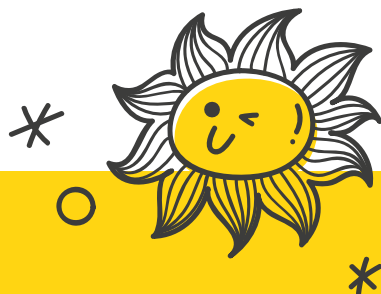

SCUOLA DI EQUITAZIONE

Possono partecipare tutti i bambini del camp dai 6/7 anni ai 16 anni di età.

Domanda di partecipazione **HORSES CAMP**

Si prega di compilare in stampatello.

In caso di più domande di partecipazione utilizzare la fotocopia della presente.

Cognome Nome.....

Nato/a a il.....

Residenza Prov Cap.....

Indirizzo.....

Tel..... Cell.....

E-mail.....

C.F. (di un genitore).....

C.F. (del minore).....

Richiesta abbinamento in camera.....

Notizie mediche

Allergie note a farmaci.....

Problemi medici o alimentari.....

Malattie avute.....

ANTITETANICA - Ultimo richiamo.....

In caso di necessità, l'antitetanica è da fare Sì No

Nome e Cognome (in stampatello) e Firma di un genitore*

*Per accettazione massimali assicurativi e per autorizzazione al trattamento dei dati delle foto - Legge 196/30.06.03

TURNI **N.B. Minimo 40 iscrizioni per turno**

TURNI DI UNA SETTIMANA

1° Turno dal 15 giugno al 21 giugno

2° Turno dal 22 giugno al 28 giugno

3° Turno dal 28 giugno al 4 luglio

4° Turno dal 5 luglio al 11 luglio

5° Turno dal 11 luglio al 17 luglio

6° Turno dal 18 luglio al 24 luglio

TURNI DI DUE SETTIMANE

1° Turno dal 15 giugno al 28 giugno

2° Turno dal 28 giugno al 11 luglio

3° Turno dal 11 luglio al 24 luglio

LA QUOTA COMPRENDE

Scuola Multisport - Tiro con l'arco - Ping Pong - Calcio - Pallavolo - Baseball - Hockey Piscina - Basket - Badminton - Animazione - Teatro - Disegno - Danza - Arte Applicata

QUOTE DI ISCRIZIONE

HORSES CAMP

1 SETT. **950€** 2 SETT. **1480€**

VIAGGIO IN TRENO CON FRECCIAROSSA DA MILANO CON ACCOMPAGNATORE

(andata e ritorno solo per i turni di due settimane)

Solo andata o solo ritorno * € 80,00 Andata e Ritorno € 150,00

VIAGGIO IN TRENO DA ROMA CON ACCOMPAGNATORE

(andata e ritorno solo per i turni di due settimane)

Solo andata o solo ritorno € 70,00 Andata e Ritorno € 120,00

Per i viaggi vedi pg. 31

HELVETIA ASSICURAZIONE

Caso morte	€80.000,00	Spese sanitarie	€1.000,00
Invalità permanente	€80.000,00	RC	€1.500.000,00

ATTIVITÀ EXTRA PER HORSES CAMP

<input type="checkbox"/> Gita Grotte di Frasassi	€ 70,00	Mini Corso M. Bike:	
<input type="checkbox"/> Inglese in pillole	€ 90,00 (a sett.)	<input type="checkbox"/> 3 lezioni	€ 90,00
<input type="checkbox"/> Gita al Borgo di Genga	€ 50,00 (a sett.)	<input type="checkbox"/> 5 lezioni	€ 130,00
<input type="checkbox"/> Percorso Avventura Frasassi	€ 60,00		
<input type="checkbox"/> Foto personalizzate	€ 30,00		

LIBERATORIA

**Liberatoria per la registrazione, la raccolta
e la pubblicazione di immagini e documenti audio / video.**

Il/La sottoscritto/a.....

Genitore dell'alunno/a.....

Autorizza
 Non Autorizza

Gli insegnanti a riprendere e registrare materiale fotografico, filmati e formati audio nei quali compaia

il/la figlio/a

Tali registrazioni avverranno in occasione delle attività sportive, durante le gite e le manifestazioni teatrali e saranno, sempre e soltanto, finalizzate alla realizzazione di documenti audio / video con finalità formative, culturali e didattiche. Con la presente e con le medesime finalità, autorizzo a pubblicare i suddetti prodotti audio/video sul sito web www.estateprocamp.it

Milano,

Firma del genitore



Assistenza ai più piccoli

All'interno del Centro gli assistenti si dedicano ai più piccoli e ai loro bisogni: sistemazione del vestiario all'interno delle camere e l'ordine delle stesche, cura del benessere

fisico (creme, taglio unghie) e separazione degli indumenti puliti da quelli sporchi. **Il medico per i bambini è nelle immediate vicinanze per ogni necessità.**



VIAGGIO CON MEZZI PROPRI

- Arrivo a partire dalle ore 10.00 entro le 12.30 al Villaggio Verdeazzurro del giorno di inizio turno. I ragazzi potranno pranzare con gli altri partecipanti in arrivo da altre destinazioni intorno le 13.30/14.00.

- Partenza prima di pranzo entro le ore 12.00 del giorno di fine turno. In caso non siano i genitori a prelevare il minore è richiesta una delega con la copia del documento di identità.

Arrivi e partenze

INIZIO TURNO

PARTENZA DA MILANO

- 07:00** Ritrovo alla STAZIONE CENTRALE AREA GRUPPI
- 08:00** Partenza con il treno FRECCIA ROSSA
- 11:00** Arrivo ad Ancona
- 11.15** Partenza con il pullman privato per il Villaggio
- 12.00** Arrivo al Villaggio Verdeazzurro
- 13.00** Pranzo



Fine turno rientro a Milano

- 07.00** Partenza con il pullman privato per la Stazione di Ancona
- 08.00** Partenza con il treno Freccia Rossa
- 11.30** Arrivo alla Stazione Centrale di Milano

Costo del servizio per i turni di due settimane 150,00 €

All'atto dell'iscrizione è necessario fare la richiesta di prenotazione del viaggio a/r da Milano per i turni di due settimane mentre chi soggiognerà per una settimana e vorrà usufruire del servizio andata o ritorno dovrà mettersi in contatto con la segreteria del centro estivo per verificarne la fattibilità e i costi.

Previo accordo con la segreteria del Campus sarà possibile organizzare il viaggio di andata o ritorno per i turni di una settimana con un nostro accompagnatore. Tale servizio, oltre al costo dei biglietti del treno (2 per l'accompagnatore e 1 per il minore), avrà un supplemento di 50 €. In caso di singola richiesta il costo del servizio è di 80 €. Il servizio comprende anche il transfert dal/al Villaggio Verdeazzurro alla/dalla Stazione di Jesi o di Ancona.

PARTENZA DA ROMA

Ritrovo stazione Termini al binario ore 7:15 partenza ore 7:50 con intercity per Jesi con arrivo **11:00** successivo transfert con mezzi privati al Villaggio Verdeazzurro.

Rientro a Roma

- 07:00** Partenza per la stazione di Jesi dal Villaggio Verdeazzurro con mezzi privati
- 08:07** Partenza per Roma con il Treno FrecciaBianca con arrivo ore 11:00 alla Stazione Termini di Roma

Costo del servizio per i turni di due settimane 120,00 €

Costo del servizio di SOLO ANDATA O SOLO RITORNO

per i turni di una settimana 70,00 € previo accordo con l'organizzazione.





Giornata Tipo



8.00 Sveglia

8.30 Colazione

9.00 Inizio attività con le tematiche
scelte

13.00 Pranzo

13.45 Riposo in camera

14.45 Adunata dei gruppi

15.00 Inizio attività multisportive

19.00 Doccia

20.30 Cena

21.15 Animazione Serale

22.30 Silenzio



**Per ricordarti di noi,
prenota il tuo servizio fotografico!**



Durante la vacanza verranno scattate foto e realizzati video.

Per chi sceglie di avere un ricordo personalizzato della vacanza... Tante foto e qualche video delle attività giornaliere. Il tutto verrà poi inviato con servizio di WeTransfert.

Costo del servizio: 30 €

Regolamento del buon senso & contatti



- 1)** Con l'esperienza maturata abbiamo constatato che le **visite dei genitori risultano essere più negative che positive** per i bambini. Coloro i quali non possano godere di questo privilegio, mostrano una sofferenza a cui noi vogliamo ovviare e quelli che invece ne beneficiano soffrono alla partenza dei genitori; pertanto **durante il periodo di permanenza i bambini potranno essere contattati telefonicamente solo negli orari stabiliti** e attraverso i numeri di cellulare messi a disposizione dall'organizzazione.
- 2)** Sono vietati cellulari, ipad e tablet perché sono i principali responsabili di notti insonni, disturbi nella stanza e della quiete del campo estivo. Facciamo vivere ai nostri ragazzi una vacanza "reale" non "virtuale".
- 3)** **L'Associazione Pro Camp Italia declina ogni responsabilità per oggetti smarriti.** Si pregano i genitori di non dare oggetti di valore come gioielli, iPod, pc, giochi Nintendo, macchina fotografica.
- 4)** Per comunicare con i propri figli **potranno essere utilizzati i seguenti numeri di cellulare**, attivi solamente negli orari indicati.

331 30 35 709 | 331 30 35 644 | 331 30 35 690
331 30 35 706 | 331 30 35 704 | 333 90 17 571



Gli orari delle chiamate dovranno coincidere con il pranzo e la cena:
dalle 13.00 alle 13.45 | dalle 20.30 alle 21.15.

Qualora i cellulari fossero occupati o per eventuali emergenze sarà a disposizione

Mauro Campanelli +39 338 49 48 935 (responsabile)
Michela Capra +39 375 57 63 290 / +39 375 59 86 156

Qualora i bambini desiderassero sentire i propri genitori il responsabile userà il proprio cellulare per farli chiamare.

- 5)** È fatto **divieto assoluto di allontanarsi** dalla struttura e dalle proprie stanze durante le ore del riposo diurne e soprattutto notturne, se non per richiedere aiuto agli istruttori presenti negli alloggi adiacenti, l'organizzazione si riserva l'allontanamento dal campus qualora i ragazzi non rispettino tale regolamento.

Modalità di iscrizione

Le domande di partecipazione potranno essere consegnate al responsabile **Mauro Campanelli** o inviate per email in PDF a **maurocampanelli@libero.it** o tramite iscrizione on-line dal sito **www.estateprocamp.it**

A disposizione per informazioni:

Mauro Campanelli..... 338 49 48 935

Roberto Malfatti..... 349 09 67 949

Michela Capra..... 338 50 10 049

Marco Berio..... 342 03 68 447

Simone Coletti..... 338 87 96 853

Giancarlo Livrini..... 329 57 93 325

Luca Iori 328 94 44 728

Enzo Continella..... 338 99 36 036

Laura Persenico 338 57 20 374

Eleonora Cappello..... 347 00 51 267

Marilena Lomuscio 345 45 19 348



ISCRIZIONI dal 1° Febbraio 2024, fino a esaurimento posti con il versamento della caparra di € 400,00

SALDO non oltre il 31 Maggio 2024

**I pagamenti potranno essere effettuati in contanti,
con assegno o tramite bonifico bancario a:**

PRO CAMP ITALIA

Via Eugenio Pellini, 1 - 20125 Milano

Banca Popolare di Milano | Agenzia 350

IBAN IT 26 W 050340 1661 0000 0000 2390

BIC / SWIFT BAPPIT22 (per i bonifici dall'estero)

Gita alle Grotte di Frasassi

La scoperta delle Grotte di Frasassi risale al 25 settembre 1971 per opera di Rolando Silvestri del Gruppo Speleologico Marchigiano CAI di Ancona, che ne individuò l'entrata durante la spedizione guidata da Giancarlo Cappanera. Da allora questa cavità è entrata a far parte del Complesso carsico Grotta del Fiume-Grotta Grande del Vento di Frasassi, che è stato esplorato per uno sviluppo complessivo di oltre 30 km.

Le grotte di Frasassi sono delle grotte carsiche sotterranee che si trovano nel territorio del comune di Genga, in provincia di Ancona.

Il complesso è formato da un'enorme serie di ambienti sotterranei. Dal 1972 è sotto la tutela del Consorzio Frasassi, costituito dal comune di Genga e dalla provincia di Ancona, con l'obiettivo di salvaguardarne e valorizzarne la fruibilità scientifica e turistica.

Il costo è di € 70 con pullman privato



Parco avventura Frasassi

Frasassi Avventura si sviluppa in un'area verde recentemente riqualificata ed attrezzata, lungo le sponde del fiume Sentino e all'interno del Parco Naturale Regionale Gola della Rossa e di Frasassi. E' pronta ad ospitare quanti vogliono trascorrere una giornata all'aria aperta immersi nella natura e divertirsi in totale sicurezza sui 5 percorsi avventura destinati a grandi e bambini.

Il costo è di € 60 con pullman privato





Mini corso di Mountain Bike

Nel Parco Verdeazzurro abbiamo a disposizione il Bikepark dove istruttori di provata esperienza attenderanno i partecipanti ai mini corsi organizzati dalla Pro Camp Italia.

Ci troviamo vicinissimi al Parco Acquatico, non dobbiamo fare tanta strada.

Chi vorrà cimentarsi in questa nuova esperienza non rimarrà deluso. Dobbiamo solo stare attenti alle direttive impartite dagli insegnanti e proteggerci in primis con il caschetto fornito dallo staff di competenza (se qualcuno ha il suo personale lo può portare).

I bambini e i ragazzi avranno la bici in base alla loro altezza.

La durata della lezione è di un'ora ed è rivolto a tutte le età, quindi dai 6 ai 16 anni.

L'abbigliamento è sportivo e deve essere comodo con scarpe da sport, con guanti da ciclismo, con ginocchiere e gomitiere per chi vuole essere in totale sicurezza (vivamente consigliato).

Non dimentichiamo la borraccia!

Il Bikepark è la novità dell'anno!! Buon divertimento ragazzi!!

Mini corso 3 lezioni €90

Mini corso 5 lezioni €130





Animazione per tutte le tematiche

La Pro Camp Italia si avvale dell'agenzia **Eventi Animazione** che opera nel campo dell'Animazione moderna rivolta ai bambini e ai ragazzi più grandi. Organizzerà **spettacoli di intrattenimento e laboratori** creativi durante il giorno e alla sera si dedicherà all'animazione coinvolgendo tutti i partecipanti usando ogni tipo di linguaggio e codice comunicativo.



Animazioni&Tornei

Il programma di animazione per le due settimane prevede anche serate in discoteca, balli di gruppo, cabaret, Karaoke, e tante altre **serate a tema**.

Ricordiamo che durante la seconda settimana si svolgeranno tutti i tornei sportivi di tutte le specialità e le valutazioni sulle altre attività. Seguirà la serata finale con spettacoli, premiazioni e consegna degli **Oscar dello Sport** ai migliori giocatori!



DOCUMENTAZIONE RICHIESTA ALLA PARTENZA E ALL'ARRIVO

- Certificato medico per la pratica non agonistica in corso di validità
- Dichiarazione scritta dai genitori attestante l'assenza di malattie infettive o contagiose
- Copia tessera sanitaria
- Copia del documento d'identità

CASSA - PAGAMENTO ATTIVITÀ EXTRA

I soldi che i bambini porteranno con sé verranno raccolti all'arrivo in un'unica cassa e distribuiti quando lo richiederanno. Questo servizio è utile ai bambini e li tutela da eventuali perdite e responsabilità. Alla fine del turno i soldi avanzati verranno restituiti con ricevuta dei movimenti di prelievo. **Si prega di mettere in una busta unica i soldi della cassa per la spesa delle merende e i soldi realtivi alle eventuali attività extra. Sulla busta indicare il contenuto. La busta verrà ritirata sul treno insieme ai documenti.**

LAVANDERIA

Gli ospiti del Centro Estivo potranno far lavare la propria biancheria e i propri indumenti **una volta nell'arco delle due settimane**. Consigliamo di siglare con un numero identico alla data di nascita con pennarello indelebile gli indumenti dei propri figli o di cucirne le iniziali sulla biancheria intima.

PROBLEMI ALIMENTARI

Il personale del Centro è attento ai problemi alimentari (celiaci o derivati del latte) dei suoi ospiti. Occorre **evidenziare nella scheda d'iscrizione cosa NON può mangiare l'allievo**. I genitori dei celiaci devono fornire un terzo dei prodotti necessari al proprio bambino per la vacanza.

CORREDO CONSIGLIATO PER 1 E PER 2 SETTIMANE

PER L'ATTIVITÀ SPORTIVA

8-15	maglie bianche o colorate	1	cappellino
8-15	paia di mutande	1	cuffia
8-15	paia di calze	1	accappatoio
3-6	paia di pantaloncini	1	paio di ciabatte per la doccia
1	paio di scarpe da tennis/sport	1	kit per le toilette
1	tuta	1	sacchetto in tela capiente siglato per la biancheria sporca
1	racchetta da tennis (se iscr. a tennis)	1	zaino per l'occorrente della giornata
1-2	costumi da bagno	1	k-way o giacca a vento estiva

PER LA SERA

2-5	paia di pantaloncini corti
4-6	maglie a manica corta
2-5	paia di calze colorate
1-2	felpe

DA NON DIMENTICARE

Crema spray protettiva per il sole
Burro cacao
Dentifricio
Spazzolino
Bagno doccia
Tachipirina



ISCRIVITI ONLINE SUL SITO

www.estateprocamp.it

Ti aspettiamo!



PRO CAMP ITALIA
www.estateprocamp.it
338 49 48 935



Centro Estivo Residenziale
Pro Camp Italia

Parco Acquatico
Verde Azzurro



@CentrEestivoProCampItalia

ENERVIT
The Positive Nutrition Company